В Ленинградской области проводится проверка в связи с обнаружением в Выборге тела несовершеннолетней

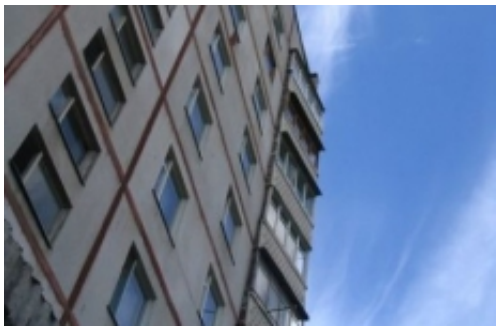

Следственным отделом по городу Выборг следственного управления Следственного комитета Российской Федерации по Ленинградской области, в связи с обнаружением тела несовершеннолетней в городе Выборг, проводится проверка.

Как установлено, тело 16-летней местной жительницы было обнаружено 21 января 2016 года около многоэтажного дома, на одной из улиц Выборга. По предварительным данным она совершила самоубийство.

В настоящее время проводятся проверочные мероприятия направленные на установление всех обстоятельств происшествия и принятие процессуального решения.

22 Января 2016

Адрес страницы: https://lenobl.sledcom.ru/news/item/1008025

© 2024 Следственное управление Следственного комитета Российской Федерации по Ленинградской области