Пасторов Константин Борисович

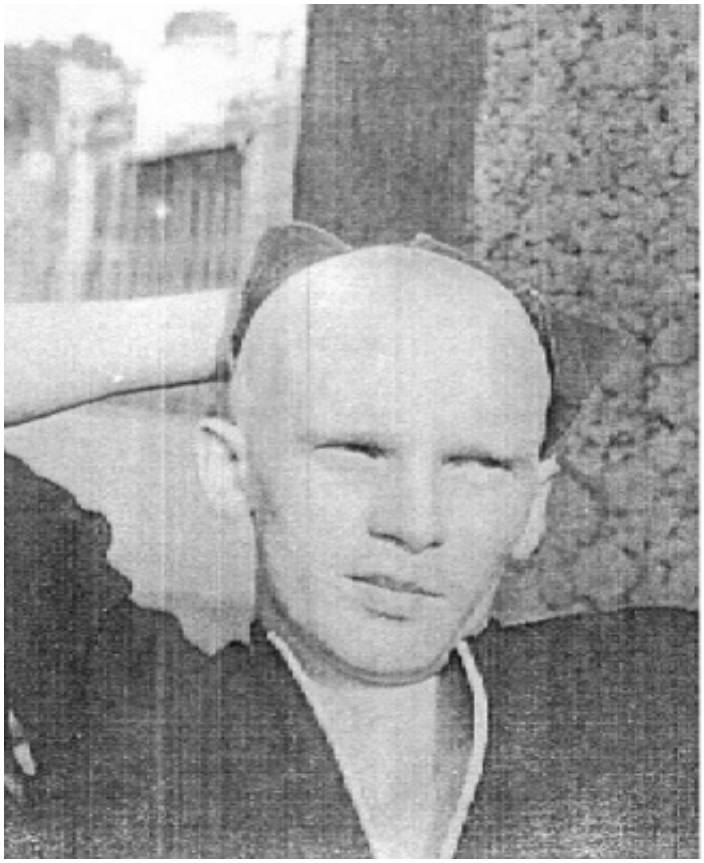

ФИО: Пасторов Константин Борисович
Дата рождения: 04 Декабря 1970
Причина розыска: 30.08.2009 года около 12 часов ушел за грибами в лесной массив Красноборского лесничества в районе пос.Ульяновка Тосненского района Ленинградской области. До настоящего времени домой не вернулся.

Следственным отделом по г.Тосно следственного управления Следственного комитета Российской Федерации по Ленинградской области возбуждено уголовное дело по признакам преступления, предусмотренного ч. 1 ст.105 УК РФ (убийства), по факту безвестного исчезновения Пасторова Константина Борисовича, 04.12.1970 года рождения, который 30.08.2009 около 12 часов 00 минут совместно со своими знакомыми ушел за грибами в лесной массив Красноборского лесничества в районе пос. Ульяновка Тосненского района Ленинградской области. Находясь в лесном массиве, Пасторов К.Б. отстал от остальных, и больше его никто не видел, домой не вернулся, хотя намерение покинуть место жительства не

© 2024 Следственное управление Следственного комитета Российской Федерации по Ленинградской области

имел. До настоящего времени местонахождение Пасторова К.Б. не установлено.

Приметы пропавшего: на вид 35-40 лет, худощавого телосложения, рост около 170 см., лицо овальное, бледное европейского типа, глаза голубые, на голове полное облыселение. Был одет: кепка серого цвета, куртка матерчатая черного цвета, синие джинсы, резиновые сапоги черного цвета. При себе имел: ведро пластиковое красного цвета объемом 10-12 литров, телефонный аппарат «Nokia» в корпусе черного цвета, связка ключей.

При наличии какой-либо информации о без вести пропавшем Пасторове К.Б. просьба сообщить инициатору розыска по телефонам: (812) 492–01–58 (дежурный следователь Следственного управления СК России по Ленинградской области) или по телефону 02.

Адрес страницы: https://lenobl.sledcom.ru/attention/missing_persons/item/872131

© 2024 Следственное управление Следственного комитета Российской Федерации по Ленинградской области